Põlva Vallavalitsuse 07.02.2023. a
korralduse nr 2-3/42 "Metsateedele kohanimede
ja teeregistri numbrite määramine"
Lisa 5
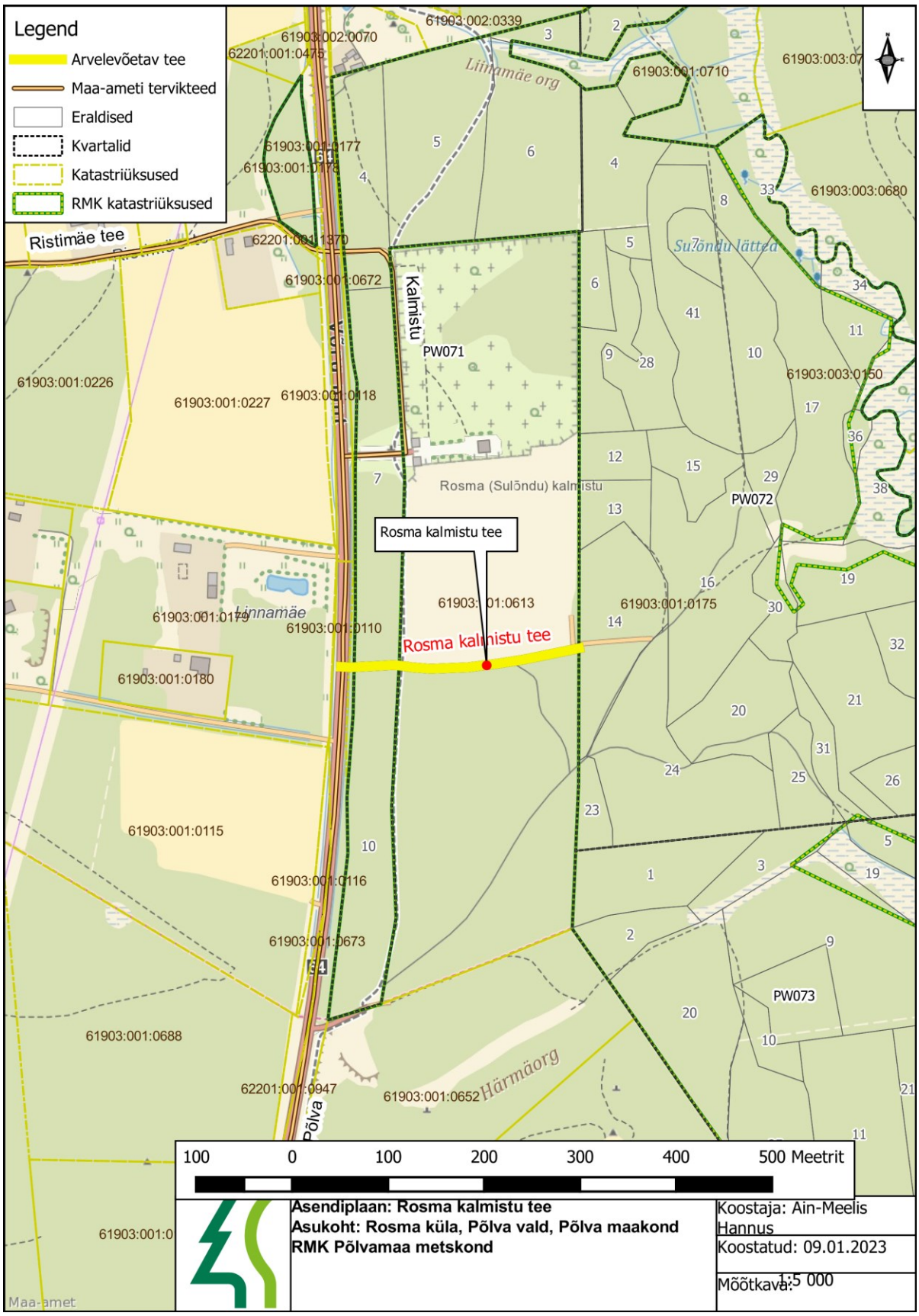
Põlva vald, Rosma küla, Rosma kalmistu tee